

Resultados de la “Encuesta de desempeño y perspectiva empresarial” (EDPE) Octubre 2010

División Económica

Noviembre, 2010

Ficha técnica

2

- Desde enero 2009, debido a la desaceleración del producto que se venía observando, la DEC procura complementar el análisis de coyuntura con información de la EDPE.
- En las primeras aplicaciones del 2009, la encuesta se realizó bimensualmente. Actualmente su periodicidad es trimestral.
- Se elabora un formulario específico por industria.
- Para aquellas empresas de más de 100 empleados se realiza un censo y para el resto se efectúa un muestreo aleatorio estratificado.
- El contenido de la encuesta podría variar de acuerdo con la coyuntura económica y requerimientos de la DEC.
- La encuesta de octubre corresponde a la octava encuesta realizada desde inicios del 2009.

Características

3

Objetivo: Obtener directamente en la fuente (por industria), la percepción de los empresarios sobre la evolución a corto plazo de la actividad económica.

Período de consulta: 4 al 8 de Octubre 2010 (periodicidad trimestral).

Tasa de respuesta: 72,9 % (940 empresas).

Participación dentro del valor agregado 2008 (a precios constantes): 77,7%.

Participación del empleo en el “Directorio de unidades institucionales y establecimientos” 2008 (actualizado): 50%.

Indicadores y variables consultadas

Indicador	Variables consultadas
1. Precios	<ul style="list-style-type: none"> Variación esperada de los precios que ofrece la empresa en el 2010
2. Producción	<ul style="list-style-type: none"> Comportamiento observado y esperado del volumen de producción (volumen o valor exportado, ingresos por servicios, metros cuadrados de construcción, etc.) Factores que inciden en la perspectiva 2010
3. Inventarios	<ul style="list-style-type: none"> Comportamiento observado de los inventarios: materias primas (manufactura); productos para la venta (comercio)
4. Empleo	<ul style="list-style-type: none"> Evolución esperada del empleo 2010
5. Costos	<ul style="list-style-type: none"> Evolución esperada de costos 2010
6. Inversión extranjera directa (IED)	<ul style="list-style-type: none"> Variación esperada de la IED 2010 (Sólo para las empresas de Zonas francas y Perfeccionamiento activo)
7. Indicadores financieros	<ul style="list-style-type: none"> Cartera crediticia, Tasa básica pasiva y empleo (Sólo para Bancos)

En esta oportunidad, se incluyeron preguntas sobre Coberturas cambiarias y Costo para las empresas de aceptar tarjetas como medio de pago.

Cuadro 1

Tamaño de muestra y tasa de respuesta.

Industria	Grandes		Pequeñas		Total	
	n	% respuesta	n	% respuesta	n	% respuesta
Agricultura, silvicultura y pesca	64	70	39	72	103	71
Explotación de minas y canteras	3	67	1	0	4	50
Resto de Manufactura	150	81	76	86	226	82
Zona franca y perfeccionamiento activo	78	67	46	70	124	68
Comercio	221	69	70	73	291	70
Restaurantes	31	48	13	92	44	61
Hoteles	59	88	15	73	74	85
Construcción	56	82	21	81	77	82
Transporte, almacenaje y comunicaciones	43	72	78	76	121	74
Establecimientos financieros y seguros	14	71	1	100	15	73
Bienes inmuebles	3	0	18	89	21	76
Servicios comunales, sociales y personales	50	76	29	62	79	71
Otros servicios prestados a empresas	88	61	22	55	110	60
Total	860	72	429	75	1289	73

Fuente: EDPE - Área de Encuestas Económicas, BCCR

Gráfico 1
Balance de respuestas de los empresarios sobre la situación actual de la producción. Enero 2009 a Octubre 2010

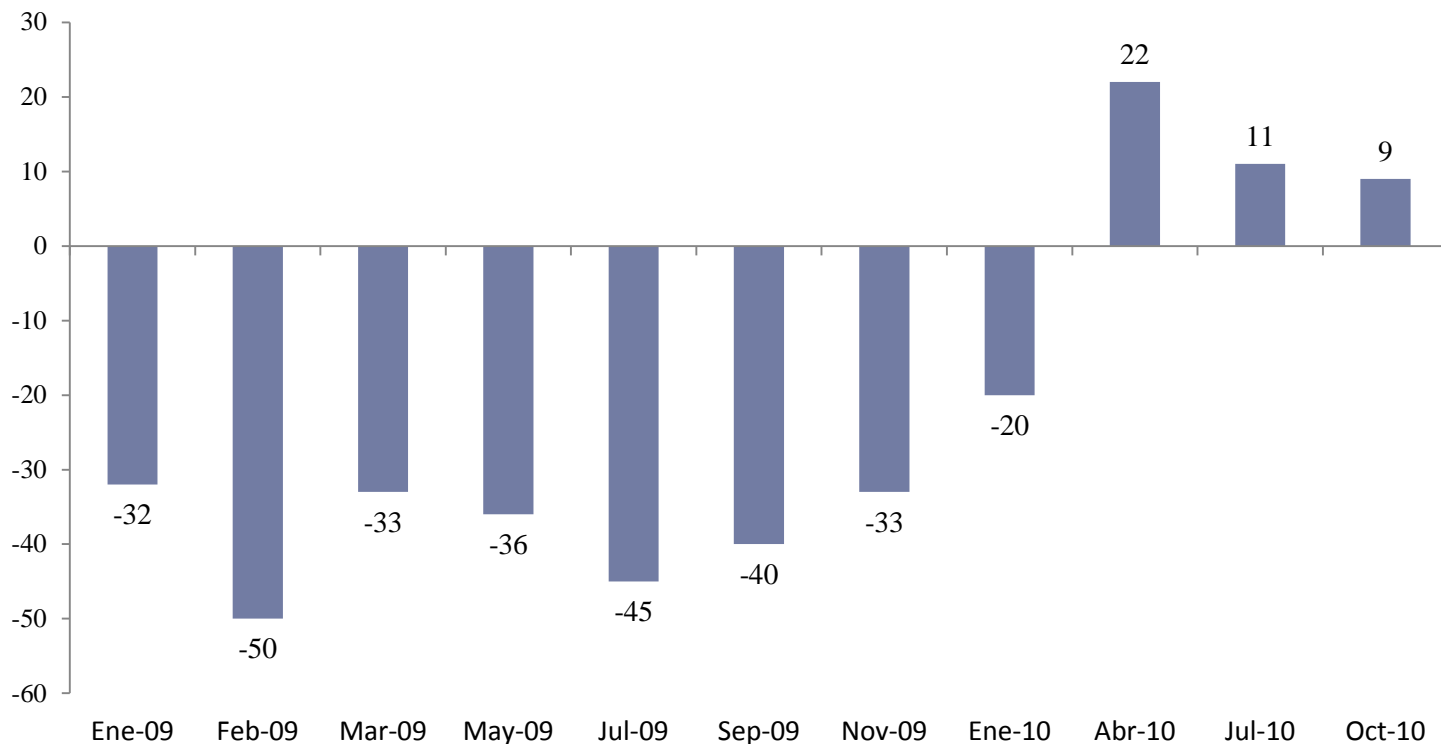

Fuente: EDPE - Área de Encuestas Económicas, BCCR

De enero a setiembre 2010 con respecto al mismo período del año anterior, el balance de respuestas, expresado como la diferencia entre el 44% de los empresarios que consideraron que su producción fue mayor durante el período y el 35% que determinó que su producción fue menor, fue de 9 p.p., es decir, los empresarios opinan en su mayoría que el comportamiento de la empresa mejoró.

Cuadro 2

Comportamiento observado de la producción acumulada de enero a setiembre 2010 con respecto al mismo periodo en el 2009. Octubre 2010

	Mayor (%)	Igual (%)	Menor (%)	NS/NR (%)	Total (%)
Agricultura, silvicultura y pesca	40	25	34	1	100
Explotación de minas y canteras			100		100
Industria Manufacturera	47	17	35	1	100
Comercio	47	19	33	1	100
Restaurantes	48	15	37		100
Hoteles	36	24	38	2	100
Construcción	23	25	52		100
Transporte, almacenaje y comunicaciones	40	18	42		100
Bienes inmuebles	56	19	25		100
Servicios comunales, sociales y personales	42	33	20	5	100
Otros servicios prestados a empresas	53	20	27		100
Total	44	20	35	1	100

Fuente: EDPE - Área de Encuestas Económicas, BCCR

Gráfico 2

Balance de respuestas de los empresarios sobre la expectativa de la producción para el cierre del 2009-2010*

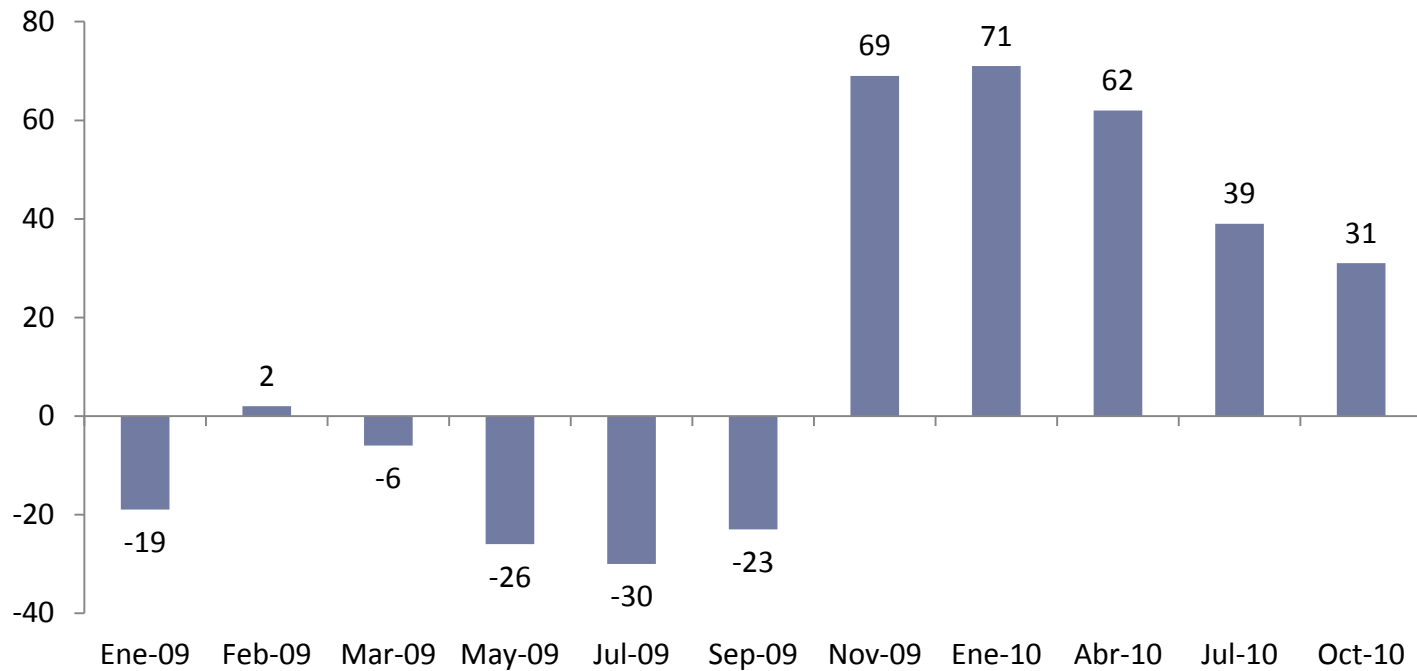

*A partir de la encuesta de noviembre del 2009 se consulta por la expectativa de la producción para el cierre del 2010.

Fuente: EDPE - Área de Encuestas Económicas, BCCR

Expectativa de producción para el cierre 2010 respecto al 2009. El 54% de las empresas consideró que el volumen de producción será mayor y el 23% que será menor. A partir de la encuesta de noviembre 2009, el balance de respuesta de los empresarios ha sido optimista, pero hay que recalcar que esa cantidad de empresas optimistas se ha reducido a medida que se ha aplicado una nueva encuesta.

Gráfico 3
Expectativa de producción para el cierre del año 2010.
Noviembre 2009-Octubre 2010

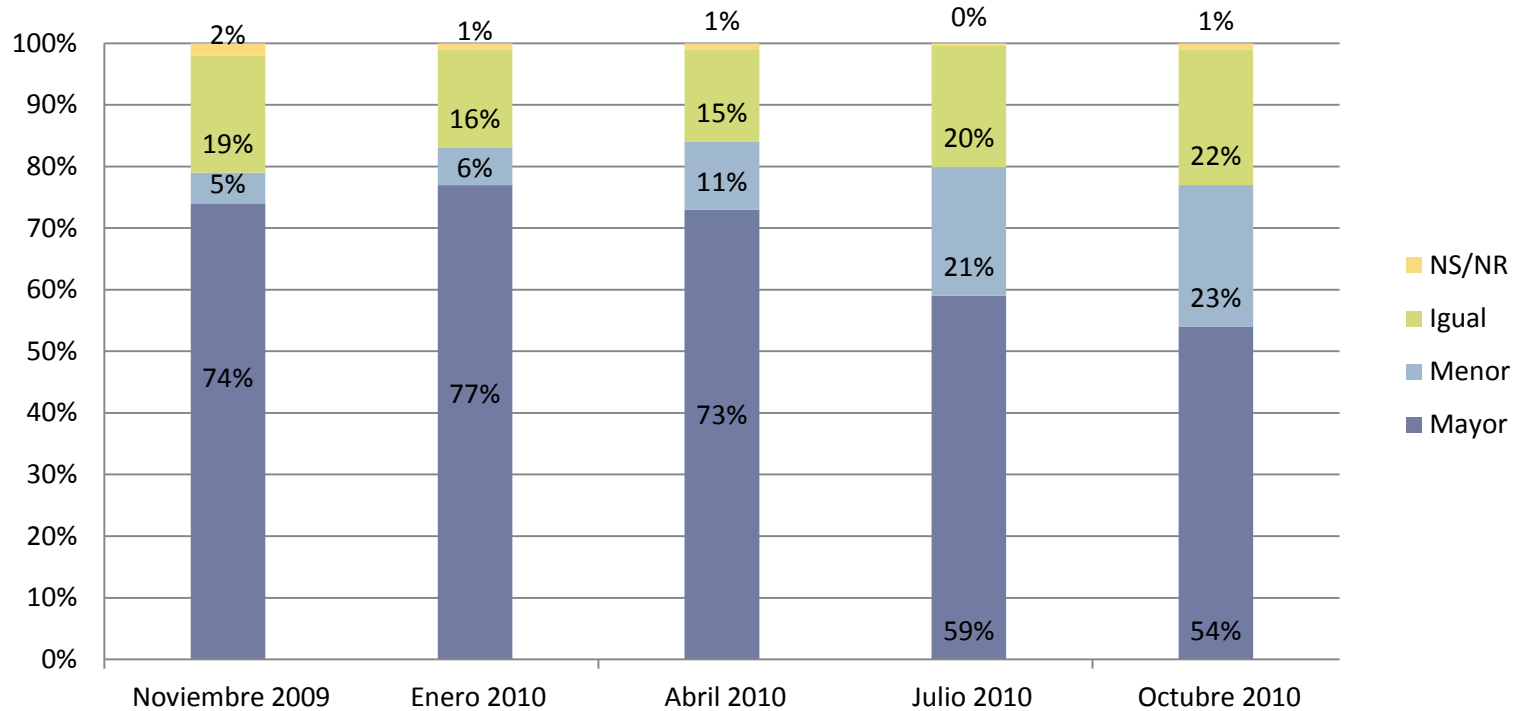

Fuente: EDPE - Área de Encuestas Económicas, BCCR

El balance de respuestas de los empresarios con respecto a la expectativa de la producción ha variado: si se observa, el porcentaje de empresas que considera que la producción sería menor se ha ido incrementando, lo que evidencia un deterioro de la expectativa, faltando menos de un trimestre para el cierre del año 2010.

Cuadro 3

Comportamiento esperado de la producción al cierre del año 2010 con respecto al año 2009. Octubre 2010

	Mayor (%)	Igual (%)	Menor (%)	NS/NR (%)	Total (%)
Agricultura, silvicultura y pesca	51	19	30		100
Explotación de minas y canteras	50		50		100
Industria Manufacturera	57	20	21	2	100
Comercio	57	23	17	3	100
Restaurantes	59	19	22		100
Hoteles	40	30	28	2	100
Construcción	27	36	36	1	100
Transporte, almacenaje y comunicaciones	48	17	33	2	100
Bienes inmuebles	69	6	19	6	100
Servicios comunales, sociales y personales	57	20	20	3	100
Otros servicios prestados a empresas	71	16	13		100
Total	54	22	23	1	100

Fuente: EDPE - Área de Encuestas Económicas, BCCR

Cuadro 4

Factores positivos y negativos que explican la expectativa de producción al cierre del 2010 Octubre 2010

Factores positivos	%	Factores negativos	%
Condiciones del mercado	29	Consecuencia de la crisis	27
Situaciones propias de la empresa	15	Condiciones del mercado	21
Clientes, cuentas, mercados	8	Situaciones propias de la empresa	8
Precios	8	Condiciones climáticas	6
Demanda	7	Tipo de cambio	6
Producción/ ventas	7	Demanda	4
Exportaciones e importaciones	5	Producción/ ventas	4
Proyectos, contrataciones, licitaciones	3	Exportaciones e importaciones	3
Consecuencia de la crisis	3	Proyectos, contrataciones, licitaciones	3
Inversión	1	Clientes, cuentas, mercados	2
Otros ^{1/}	5	Otros ^{1/}	6
NS/NR	9	NS/NR	10
Total	100	Total	100

^{1/} Otros incluye factores como efecto de inflación, gobierno, salarios, crédito, aumento de enfermedades , entre otros.

Fuente: EDPE - Área de Encuestas Económicas, BCCR

Gráfico 4

Tasa de variación promedio de la expectativa de precios y costos para el 2010. Noviembre 2009 - octubre 2010

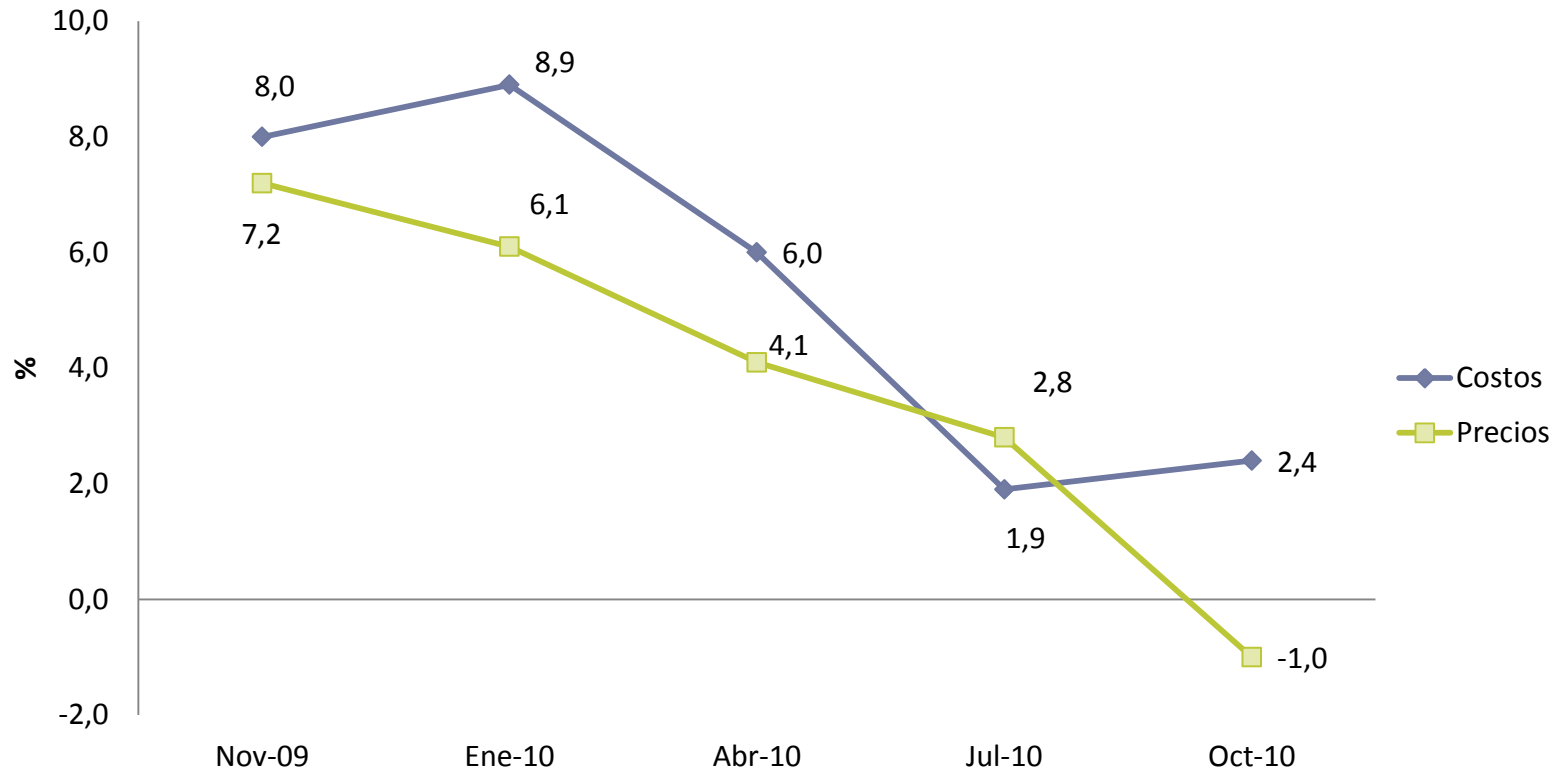

Fuente: EDPE - Área de Encuestas Económicas, BCCR

Los precios muestran un deterioro con respecto a encuestas anteriores, no así los costos que los empresarios esperan que se incrementen para el cierre del 2010.

Cuadro 5

Comportamiento esperado del empleo al cierre del año 2010 con respecto al año 2009. Octubre 2010

	Mayor (%)	Igual (%)	Menor (%)	NS/NR (%)	Total (%)
Agricultura, silvicultura y pesca	51	19	30		100
Explotación de minas y canteras	50		50		100
Industria Manufacturera	57	20	21	2	100
Comercio	57	23	17	3	100
Restaurantes	59	19	22		100
Hoteles	40	30	28	2	100
Construcción	27	36	36	1	100
Transporte, almacenaje y comunicaciones	48	17	33	2	100
Bienes inmuebles	69	6	19	6	100
Servicios comunales, sociales y personales	57	20	20	3	100
Otros servicios prestados a empresas	71	16	13		100
Total	54	22	23	1	100

Fuente: EDPE - Área de Encuestas Económicas, BCCR

Cuadro 6

Expectativa de inversión extranjera directa para 2010 respecto al 2009 ¹ Octubre 2010

Opción	N° Empresas	%
Mayor	19	23
Igual	16	19
Menor	8	10
NS/NR	41	48
Total	84	100

¹ Incluye solamente empresas de los regímenes de Perfeccionamiento activo y Zona franca

Fuente: EDPE - Área de Encuestas Económicas, BCCR

Cuadro 7

Nivel de inventario actual para las empresas de manufactura. Octubre 2010

INVENTARIOS MANUFACTURA					
CIU 2	Según su nivel de producción actual, el nivel de inventarios de materias primas es:				
	n	El adecuado (%)	Mayor al adecuado (%)	Menor al adecuado (%)	NS/NR (%)
Productos alimenticios, bebidas y tabaco	60	65	17	15	3
Textiles, prendas de vestir e industria del cuero	12	75	17	8	0
Industria de la madera y productos de la madera, incluidos muebles	4	50	0	50	0
Fabricación de papel y productos de papel, imprentas y editoriales	16	68	19	13	0
Fabricación de sustancias químicas y de productos químicos derivados del petróleo y del carbón, de caucho y plástico	40	82	8	8	2
Fabricación de productos minerales no metálicos, exceptuando los derivados del petróleo y del carbón	12	76	8	8	8
Fabricación de productos metálicos, maquinaria y equipo	37	62	19	16	3
Otras industrias manufactureras	4	50	25	0	25
Total	185	69	15	13	3

Fuente: EDPE - Área de Encuestas Económicas, BCCR

Cuadro 8
Nivel de inventario actual para las empresas de comercio. Octubre 2010

INVENTARIOS COMERCIO				
Grupos Comercio	Según su nivel de ventas actual, el nivel de inventarios de productos para la venta es:			
	n	El adecuado (%)	Mayor al adecuado (%)	Menor al adecuado (%)
Alimentos, bebidas y tabaco	43	63	30	7
Hilado y Ropa	20	85	10	5
Imprentas editoriales	2	0	100	0
Químicos	40	63	30	7
Construcción	38	53	34	13
Productos metálicos excepto maquinaria	6	67	17	16
Maquinaria	25	56	36	8
Vehículos	23	96	0	4
Otras	6	83	17	0
Total	203	66	26	8

Fuente: EDPE - Área de Encuestas Económicas, BCCR

Resultados para los Establecimientos financieros Octubre 2010

17

- **Tamaño de muestra: 15**
- **Tasa de respuesta: 73%**
- **Nivel de la Tasa básica pasiva**
 - A diciembre 2010: 8.3%
- **Expectativas de empleo para el 2010 respecto al 2009: 0.99%**
- Un 72.7% de los bancos considera que el empleo en el 2010 se va a mantener, mientras que un 18.2% indica que el empleo será mayor y el restante 9.1% no sabe o no responde.

MUCHAS GRACIAS