



**Resultados de la “Encuesta de desempeño y  
perspectiva empresarial” (EDPE)  
Julio 2010**

**Agosto, 2010**

**División Económica**

# Encuesta de desempeño y perspectiva empresarial (EDPE) Julio 2010

**Objetivo:** Obtener directamente en la fuente (por industria), la percepción de los empresarios sobre la evolución a corto plazo de la actividad económica.

**Período de referencia:** 19 al 23 de Julio 2010 (periodicidad trimestral).

**Tasa de respuesta:** 73.8 %(956 empresas).

**Participación dentro del Valor agregado 2008 (a precios constantes):** 77.9%.

**Participación del empleo en el “Directorio de unidades institucionales y establecimientos” 2008:** 46.8%.

**EDPE. Indicadores y variables consultadas en la encuesta  
Julio 2010**

Indicador	Variables consultadas
1. Precios	<ul style="list-style-type: none"> <li>• Variación esperada de los precios que ofrece la empresa en el 2010</li> </ul>
2. Producción	<ul style="list-style-type: none"> <li>• Comportamiento observado y esperado del volumen de producción. Factores que inciden en la perspectiva 2010</li> </ul>
3. Inventarios	<ul style="list-style-type: none"> <li>• Comportamiento observado de los inventarios: materias primas (manufactura); productos para la venta (comercio)</li> </ul>
4. Empleo	<ul style="list-style-type: none"> <li>• Evolución esperada del empleo 2010</li> </ul>
5. Costos	<ul style="list-style-type: none"> <li>• Evolución esperada de costos 2010</li> </ul>
6. Inversión Extranjera Directa (IED) (Sólo para las empresas de Zonas Francas y Perfeccionamiento Activo)	<ul style="list-style-type: none"> <li>• Variación esperada de la IED 2010</li> </ul>
7. Indicadores financieros (Sólo para Bancos)	<ul style="list-style-type: none"> <li>• Cartera crediticia, Tasa básica pasiva y empleo.</li> </ul>
8. Relación con el exterior	<ul style="list-style-type: none"> <li>• Existencia de subsidiarias o sucursales en el extranjero y activos o pasivos con el resto del mundo</li> </ul>

**Cuadro 1**  
**EDPE. Tamaño de muestra y tasa de respuesta.**  
**Julio 2010**

Industria	Grandes		Pequeñas		Total	
	n	% respuesta	n	% respuesta	n	% respuesta
Agricultura, silvicultura y pesca	78	72	33	88	111	77
Explotación de minas y canteras	4	75	0	0	4	75
Resto de Manufactura	161	78	65	68	226	75
Construcción	54	72	19	63	73	70
Transporte, almacenaje y comunicaciones	51	69	56	73	107	71
Establecimientos financieros y seguros	14	86	1	100	15	87
Bienes inmuebles	4	75	13	85	17	82
Otros servicios prestados a empresas	105	55	29	69	134	58
Servicios comunales, sociales y personales	56	88	26	62	82	79
Zona franca y perfeccionamiento activo	85	72	45	76	130	73
Comercio	221	77	59	80	280	78
Restaurantes	32	66	12	67	44	66
Hoteles	60	85	13	69	73	82
<b>Total</b>	<b>925</b>	<b>74</b>	<b>371</b>	<b>73</b>	<b>1296</b>	<b>74</b>

Fuente: EDPE - Area de Encuestas Económicas, BCCR

**Gráfico 1**  
**EDPE. Balance de respuestas de los empresarios sobre la situación actual de la producción. Julio 2010**

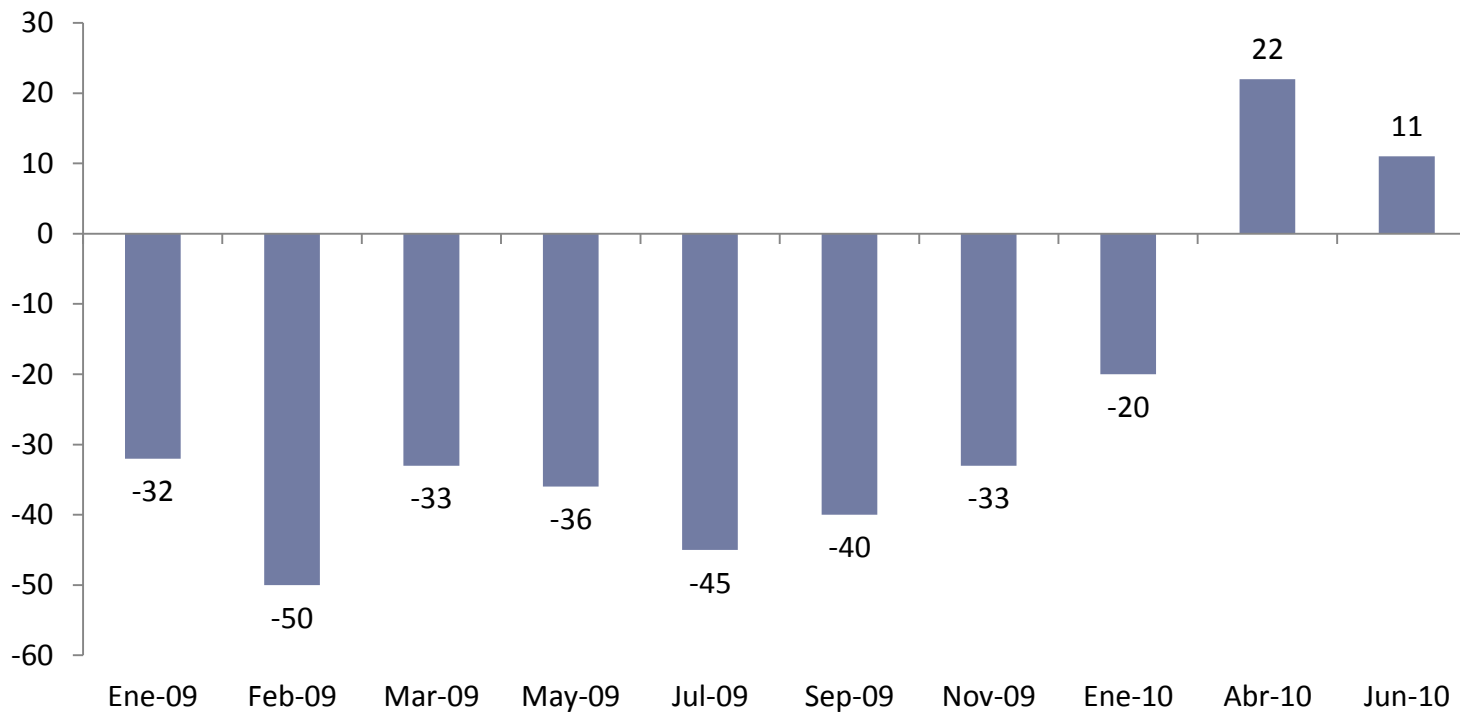

Fuente: EDPE - Área de Encuestas Económicas, BCCR

El balance consiste en la diferencia entre el 46% de los empresarios que consideraron que su producción fue mayor durante el período de enero a junio 2010 respecto al mismo período del año anterior y el 35% que determinó que su producción fue menor. Para este trimestre el comportamiento de la producción no fue tan bueno como el trimestre anterior.

## Cuadro 2

### EDPE. Comportamiento observado de la producción acumulada de enero a junio 2010 con respecto al mismo periodo en el 2009. Julio 2010

	Mayor (%)	Igual (%)	Menor (%)	NS/NR (%)	Total (%)
Agricultura, silvicultura y pesca	41	26	32	1	100
Explotación de minas y canteras			100		100
Industria Manufacturera	48	19	33	0	100
Comercio	49	15	35	1	100
Construcción	29	12	59		100
Transporte, almacenaje y comunicaciones	40	23	36	1	100
Bienes inmuebles	50	14	36		100
Servicios comunales, sociales y personales	45	25	30		100
Otros servicios prestados a empresas	59	15	23	3	100
Total	46	18	35	1	100

Fuente: EDPE - Área de Encuestas Económicas, BCCR

## Gráfico 2

### EDPE. Balance de respuestas de los empresarios sobre la expectativa de la producción para el cierre del 2009-2010\*

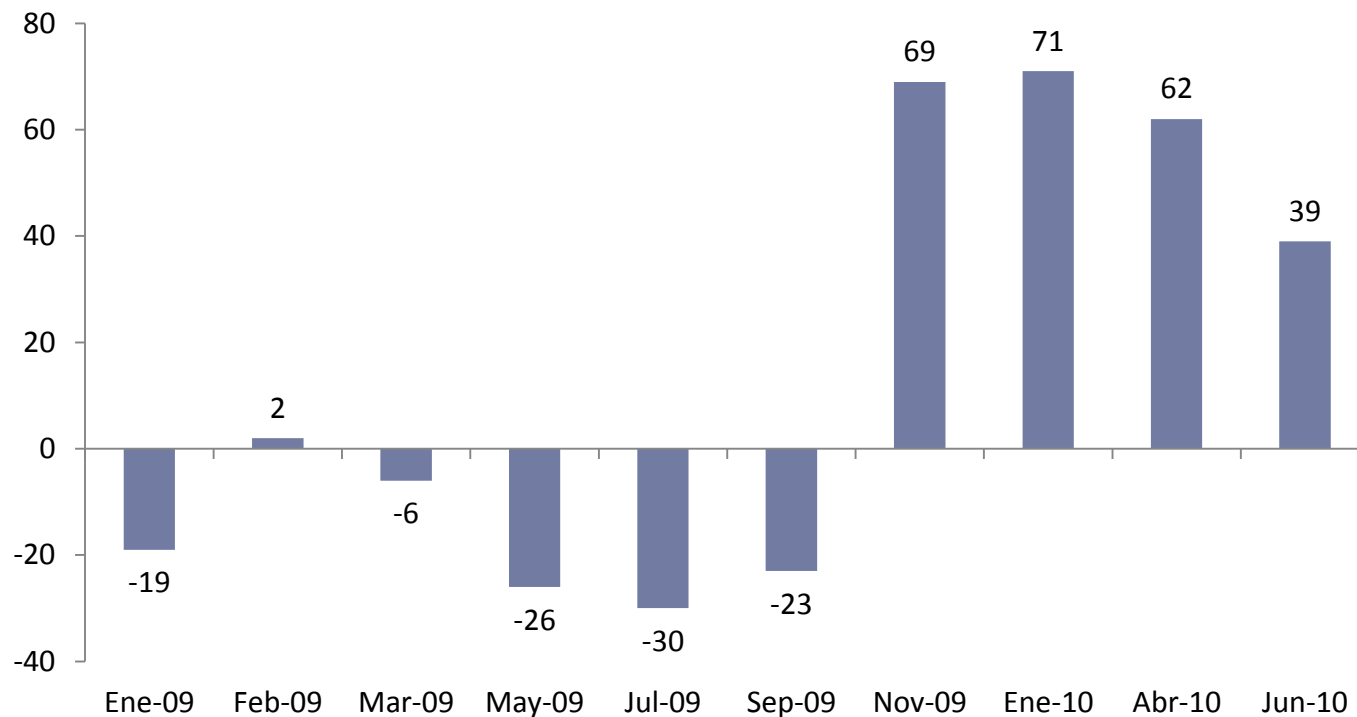

\*A partir de la encuesta de noviembre se consulta por la expectativa de la producción para el cierre del 2010

Fuente: EDPE - Area de Encuestas Económicas, BCCR

A partir de la encuesta de noviembre del 2009, en que se consulta por la expectativa de la producción para el cierre del 2010, se obtienen balances positivos.

**Gráfico 3**  
**EDPE. Expectativa de producción para el cierre del año 2010.**  
**Enero-Junio 2010**

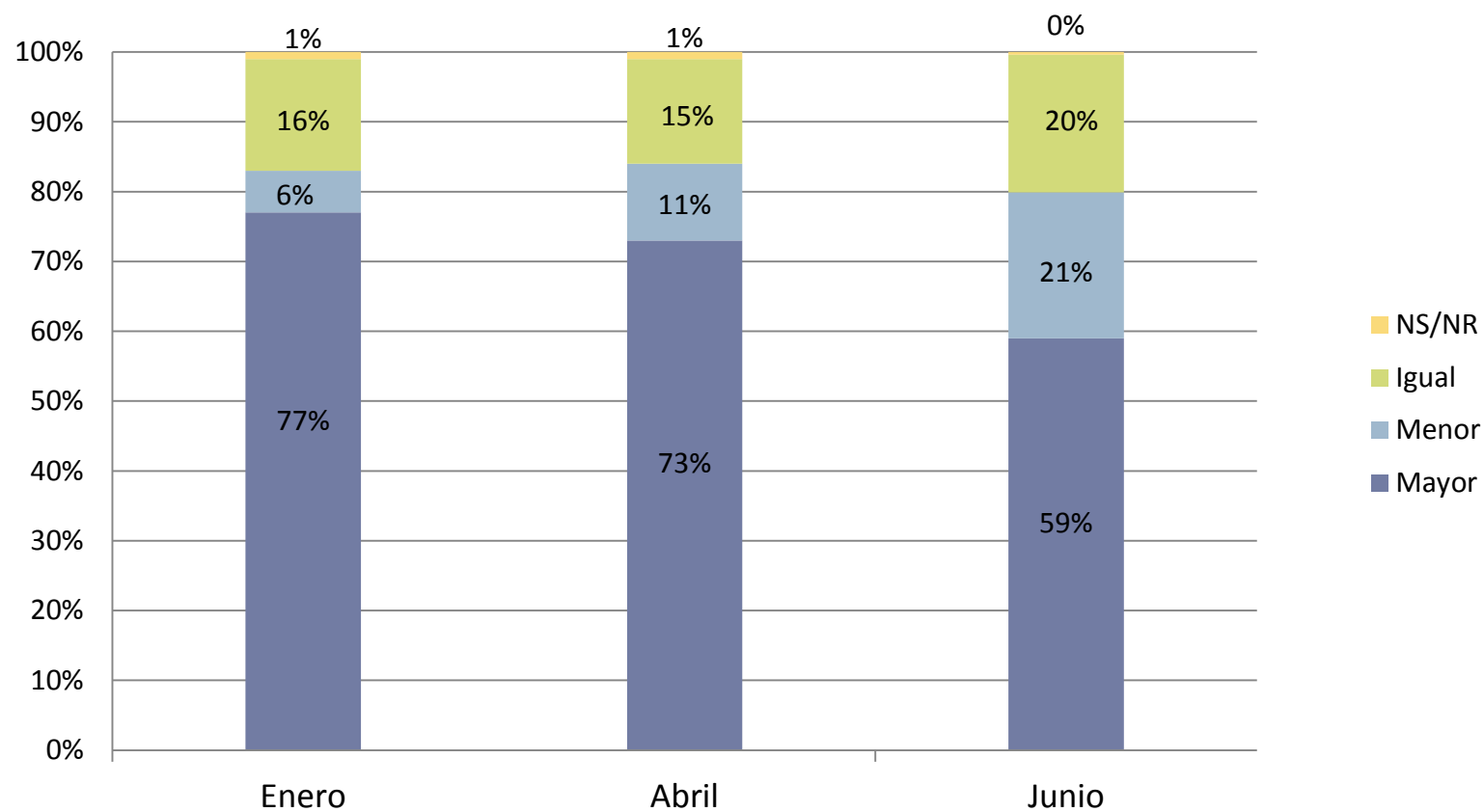

Fuente: EDPE - Área de Encuestas Económicas, BCCR



### Cuadro 3

#### EDPE. Comportamiento esperado de la producción al cierre del año 2010 con respecto al año 2009. Julio 2010

	Mayor (%)	Igual (%)	Menor (%)	NS/NR (%)	Total (%)
Agricultura, silvicultura y pesca	55	20	24	1	100
Explotación de minas y canteras	33	34	33		100
Industria Manufacturera	61	21	18	0	100
Comercio	63	19	18	0	100
Construcción	41	20	37	2	100
Transporte, almacenaje y comunicaciones	48	23	29		100
Bienes inmuebles	64	29	7		100
Servicios comunales, sociales y personales	55	29	16		100
Otros servicios prestados a empresas	69	22	9		100
Total	59	21	20	0	100

Fuente: EDPE - Area de Encuestas Económicas, BCCR

**Gráfico 4**  
**EDPE. Tasa de variación promedio de la expectativa de precios y costos para el año 2010. Noviembre 2009 - Junio 2010**

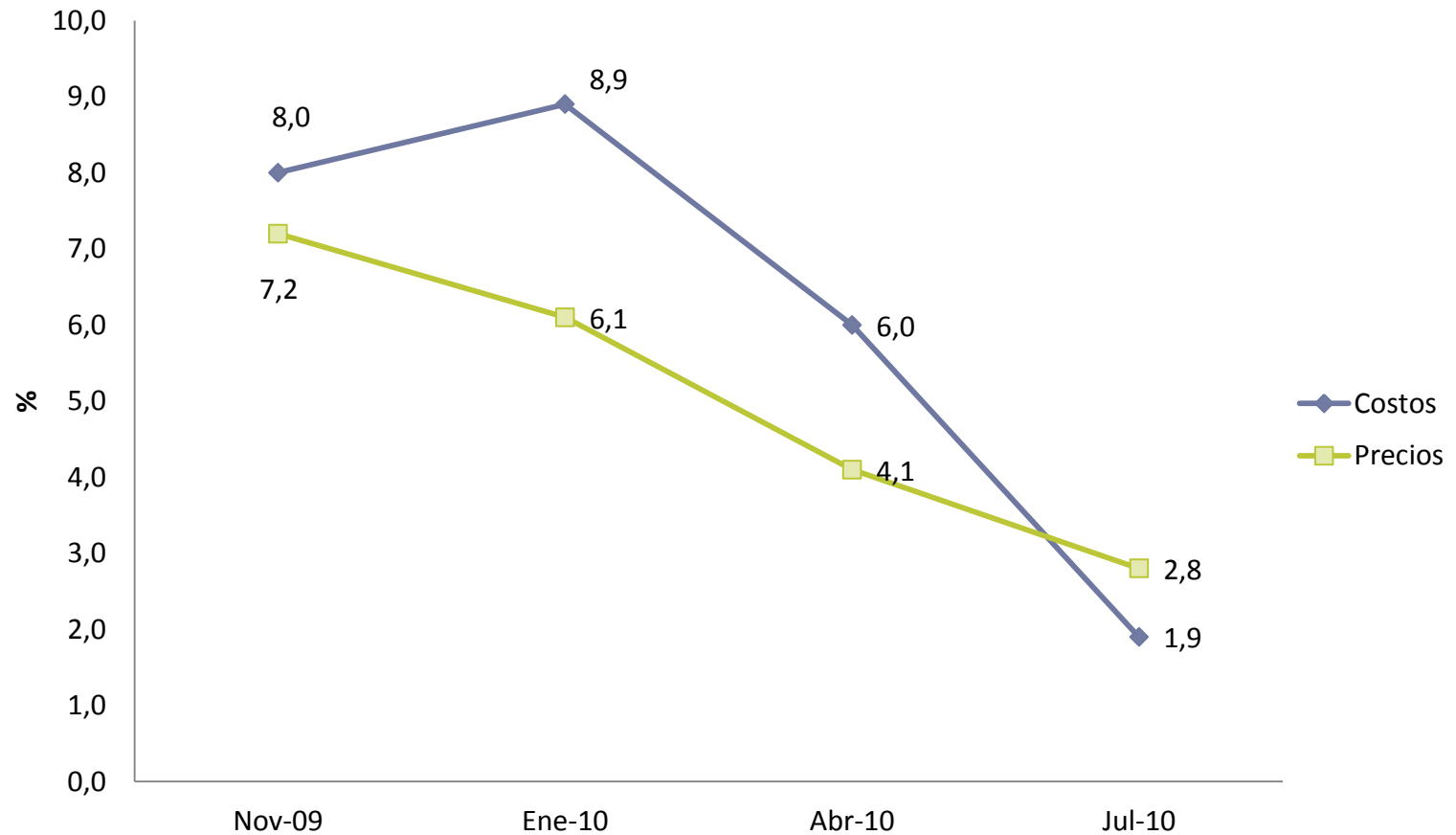

Fuente: EDPE - Area de Encuestas Económicas, BCCR

## Cuadro 4

### EDPE. Factores positivos y negativos que explican la expectativa de producción al cierre del 2010. Julio 2010

Factores positivos	%	Factores negativos	%
Condiciones del mercado favorables	29	Consecuencias de la crisis	35
Situaciones propias de la empresa	21	Condiciones del mercado desfavorables	18
Nuevos clientes, cuentas, mercados	9	Situaciones propias de la empresa	8
Mayor demanda	8	Menores proyectos, contrataciones o licitaciones	7
Mayor producción/ ventas	6	Tipo de cambio	6
Mayores proyectos, contrataciones, licitaciones	5	Menor demanda	4
Precios favorables	5	Menor Producción/ ventas	4
Menores consecuencias de la crisis	3	Condiciones de precios desfavorables	3
Mayores exportaciones e importaciones	3	Efectos Climáticos	2
Clima favorable	2	Menores exportaciones e importaciones	2
Otros	6	Otros	5
NS/NR	4	NS/NR	5
Total	100	Total	100

<sup>1</sup> Otros incluye factores como efecto de inflación, gobierno, mundial de futbol, inversión, entre otros.

Fuente: EDPE - Area de Encuestas Económicas, BCCR

## Cuadro 5

### EDPE. Nivel de inventario actual para las empresas de manufactura. Julio 2010

INVENTARIOS MANUFACTURA					
CIU 2	Según su nivel de producción actual, el nivel de inventarios de materias primas es:				
	n	El adecuado (%)	Mayor al adecuado (%)	Menor al adecuado (%)	NS/NR (%)
Productos alimenticios, bebidas y tabaco	55	75	16	7	2
Textiles, prendas de vestir e industria del cuero	10	70	10	20	0
Industria de la madera y productos de la madera, incluidos muebles	5	80	0	20	0
Fabricación de papel y productos de papel, imprentas y editoriales	12	92	8	0	0
Fabricación de sustancias químicas y de productos químicos derivados del petróleo y del carbón, de caucho y plástico	42	64	33	2	0
Fabricación de productos minerales no metálicos, exceptuando los derivados del petróleo y del carbón	11	73	0	27	0
Fabricación de productos metálicos, maquinaria y equipo	32	81	9	9	0
Otras industrias manufactureras	3	0	100	0	0
<b>Total</b>	<b>170</b>	<b>73</b>	<b>18</b>	<b>8</b>	<b>1</b>

Fuente: EDPE - Area de Encuestas Económicas, BCCR

**Cuadro 6**  
**EDPE. Nivel de inventario actual para las empresas de comercio. Julio 2010**

INVENTARIOS COMERCIO					
Grupos Comercio	Según su nivel de ventas actual, el nivel de inventarios de productos para la venta es:				
	n	El adecuado (%)	Mayor al adecuado (%)	Menor al adecuado (%)	NS/NR (%)
Alimentos, bebidas y tabaco	47	66	28	4	2
Hilado y Ropa	27	74	15	11	
Imprentas editoriales	2		100		
Químicos	47	70	21	6	2
Construcción	38	61	32	8	
Productos metálicos excepto maquinaria	11	91	9		
Maquinaria	20	55	40	5	
Vehículos	20	75	10	15	
Otras	6	67	33		
<b>Total</b>	<b>218</b>	<b>67</b>	<b>25</b>	<b>7</b>	<b>1</b>

Fuente: EDPE - Area de Encuestas Económicas, BCCR

# Resultados para los Establecimientos financieros Julio 2010

- **Tamaño de muestra:** 15
- **Tasa de respuesta:** 87%
- **Crecimiento de la cartera crediticia 2010 respecto al 2009:**
  - Colones: 9.3%
  - Dólares (expresado en dólares): 5.3%
- **Nivel de la Tasa Básica Pasiva**
  - A diciembre 2010: 8.9%
- **Expectativas de empleo para el 2010 respecto al 2009:** 0.54%
- Un 76.9% de los bancos consideran que el empleo en el 2010 se va a mantener, mientras que un 15.4% indican que el empleo será mayor y el restante 7.7% no saben o no responden.