

División Económica

**Resultados de la “Encuesta de
desempeño y perspectiva empresarial”
(EDPE), abril 2015**

Octubre, 2015

Ficha técnica

- Desde enero 2009, debido a la desaceleración de la economía que se venía observando, el Banco Central de Costa Rica (BCCR), como complemento al análisis de coyuntura, comenzó a realizar la EDPE.
- En las primeras ejecuciones en el 2009, la encuesta se realizó bimestralmente. Actualmente su periodicidad es semestral, específicamente para la elaboración y revisión del programa macroeconómico.
- La encuesta de abril 2015 corresponde a la décimo novena encuesta realizada.
- El diseño de la muestra se realizó utilizando el método “muestra mínima con dos estratos”, para cada una de las industrias de interés, con un nivel de precisión para el estrato aleatorio del 5% y una sobremuestra del 40% por la tasa de no respuesta y problemas de marco.
- El contenido de la encuesta ha experimentado leves cambios de acuerdo con la coyuntura económica y requerimientos específicos del BCCR.

Características

Período de consulta: del 14 al 20 de abril de 2015.

Tasa de respuesta: 68 % (525 empresas).

Participación del empleo según el marco muestral: 62%.

Población de estudio: empresas con más de 20 funcionarios pertenecientes a las siguientes industrias:

- Agricultura, silvicultura y pesca
- Explotación de minas y canteras
- Manufactura
- Construcción
- Comercio
- Transporte, almacenaje y comunicaciones
- Bienes inmuebles
- Servicios comunales, sociales y personales
- Otros servicios prestados a empresas

Indicador	Variables consultadas
1. Precios	Variación esperada de los precios de los productos o servicios de la empresa en el 2015.
2. Producción	<ul style="list-style-type: none"> - Comportamiento observado (a marzo de 2015) y esperado (para el cierre de 2015) del volumen de producción. - Factores que inciden en el comportamiento observado y esperado.
3. Inventarios	Comportamiento actual de los inventarios de materias primas (manufactura) y producto terminado (comercio y manufactura).
4. Empleo	Variación esperada del empleo para 2015.
5. Costos	Variación esperada de los costos para 2015.

Cuadro 1
Tamaño de muestra y tasa de respuesta por industria
 Abril 2015

Industria	Grandes		Pequeñas		Total	
	n	Tasa de respuesta %	n	Tasa de respuesta %	n	Tasa de respuesta %
Agricultura, silvicultura y pesca	19	73.7	52	80.8	71	78.9
Explotación de minas y canteras	10	70.0	2	100.0	12	75.0
Manufactura	32	75.0	88	64.8	120	67.5
Construcción	27	55.6	94	72.3	121	68.6
Comercio	55	61.8	90	63.3	145	62.8
Transporte, almacenaje y comunicaciones	46	67.4	39	59.0	85	63.5
Establecimientos Financieros			14	78.6	14	78.6
Bienes inmuebles	20	80.0	3	66.7	23	78.3
Servicios comunales, sociales y personales	44	72.7	50	74.0	94	73.4
Otros servicios prestados a empresas	40	72.5	41	58.5	81	65.4
Total	293	68.9	473	68.3	766	68.5

Fuente: EDPE - Área de Encuestas Económicas, BCCR

Gráfico 1
Situación actual de la producción, diferencia de respuestas.
Enero 2009 - abril 2015

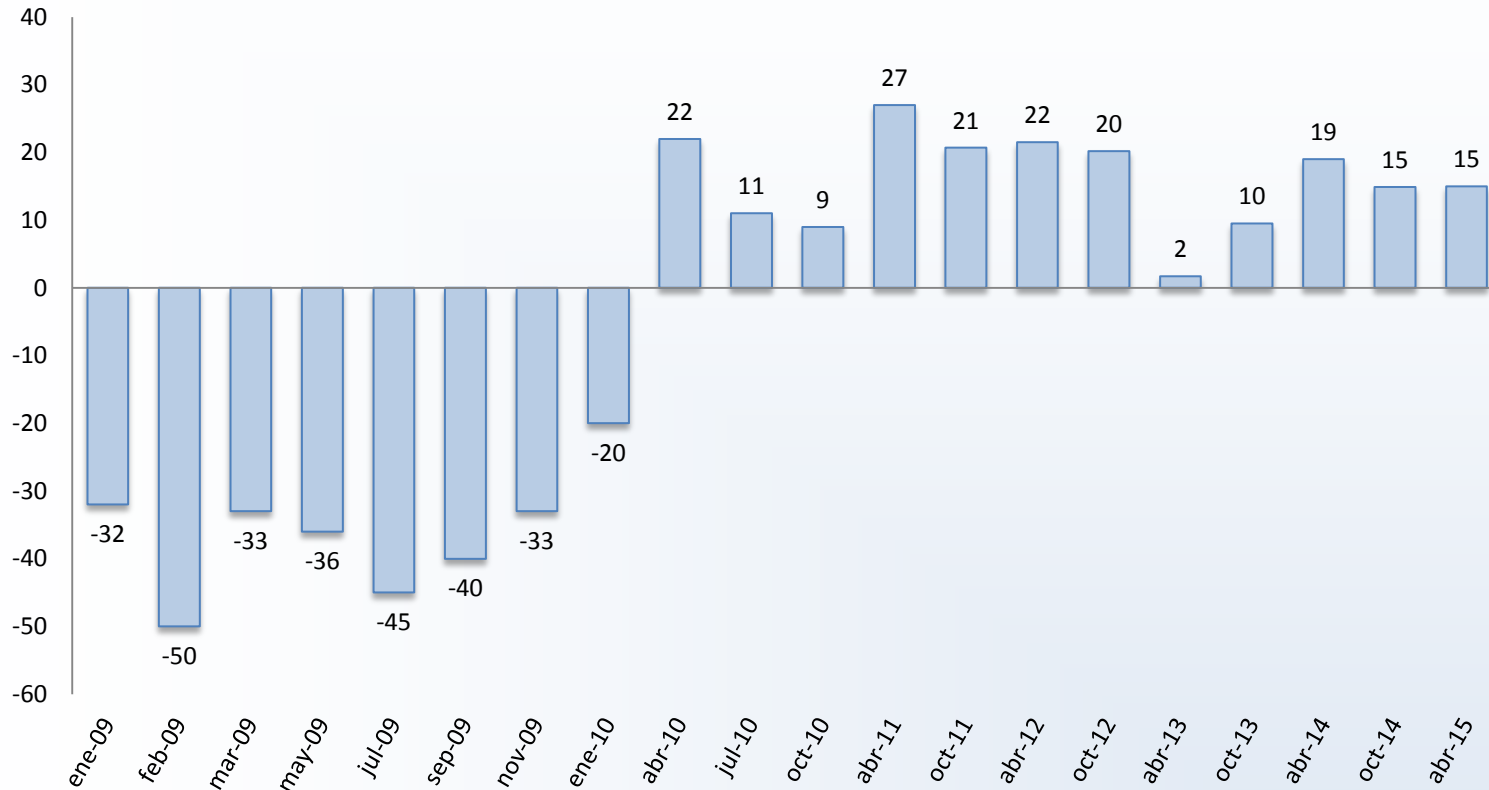

Fuente: EDPE- Área de Encuestas Económicas, BCCR

Producción observada enero-marzo 2015 respecto al mismo período de 2014. La diferencia de 15 p.p. se obtiene al restar el porcentaje de los empresarios que consideraron que su producción fue mayor durante este período respecto al mismo período del año anterior (44%), y los que consideraron que su producción fue menor (29%).

Cuadro 2

Comportamiento observado de la producción acumulada de enero a marzo 2015 con respecto al mismo periodo en el 2014 según industria. Abril 2015

Industria	Mayor (%)	Igual (%)	Menor (%)	NS/NR	Total (%)	Balance (%)
Agricultura, silvicultura y pesca	32	23	45	0	100	-13
Explotación de minas y canteras	11	67	22	0	100	-11
Manufactura	52	25	22	1	100	30
Construcción	30	21	49	0	100	-19
Comercio y hoteles	62	15	23	0	100	39
Transporte, almacenaje y comunicaciones	48	19	32	1	100	16
Bienes inmuebles	61	22	17	0	100	44
Servicios comunales, sociales y personales	51	23	26	0	100	25
Otros servicios prestados a empresas	45	30	25	0	100	20
Total general	44	27	29	0	100	15

Fuente: EDPE - Área de Encuestas Económicas, BCCR

Cuadro 3

Factores positivos y negativos que explican la variación en la producción de enero a marzo 2015 con respecto al mismo periodo en el 2014. Abril 2015

Factores Positivos	%	Factores Negativos	%
Situaciones propias de la empresa	22.3	Condiciones del mercado	20.9
Producción o ventas	14.3	Clima	14.6
Precios	10.9	Proyectos, contrataciones, licitaciones	7.6
Clientes y mercados	9.7	Demanda/ Oferta	7.6
Proyectos, contrataciones, licitaciones	9.2	Producción o ventas	7.0
Condiciones del mercado	9.2	Situación económica	7.0
Demanda	6.7	Situaciones propias de la empresa	6.3
Clima	2.5	Clientes y mercados	6.3
Exportaciones e importaciones	2.1	Inversión	5.7
Empleo	2.1	Tipo de cambio	2.5
Inversión	2.1	Precios	1.9
Efecto de la inflación	1.3	Políticas del gobierno y plan fiscal	1.9
Crédito	1.3	Consecuencia de la crisis	1.3
Situación económica	1.3	Empleo	1.3
Tipo de cambio	0.8	Crédito	1.3
Situaciones coyunturales	0.8	Situaciones coyunturales	1.3
Políticas del gobierno y plan fiscal	0.4	Efecto de la inflación	0.6
Otros	0.4	Exportaciones e importaciones	0.6
NS/NR	2.6	Enfermedades	0.6
		Otros	0.6
		NS/NR	3.1
Total	100,0	Total	100,0

Fuente: EDPE - Área de Encuestas Económicas, BCCR

Gráfico 2

Expectativa de la producción para el cierre del año, diferencia de respuestas.

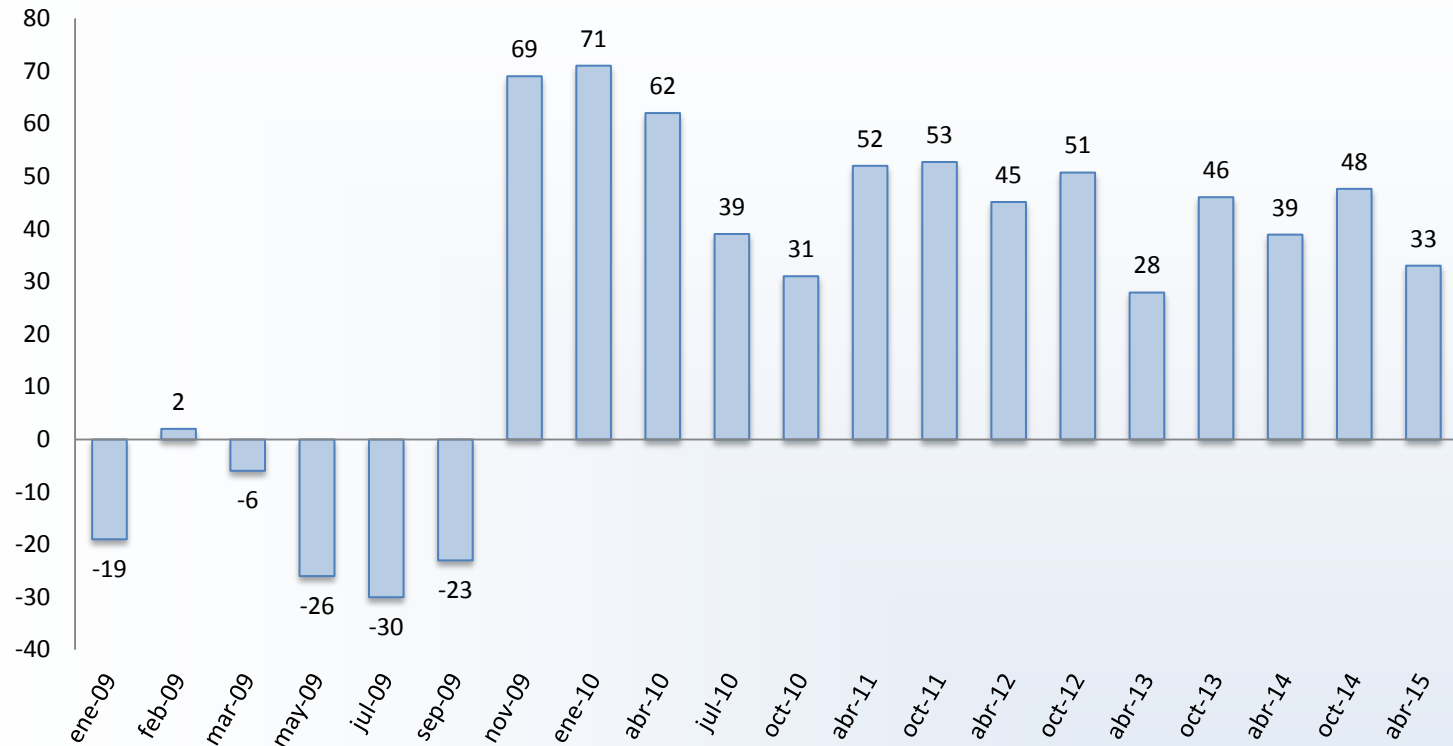

Fuente: EDPE - Área de Encuestas Económicas, BCCR

Expectativa de producción para el cierre de 2015 respecto al 2014. El 52% de las empresas consideró que el volumen de producción será mayor y el 19% que será menor.

Las expectativas de producción a partir de la encuesta de noviembre de 2009 son optimistas, la diferencia más baja se presentó en abril 2013.

Gráfico 3
Expectativa de producción para el cierre del año.
Noviembre 2009 – abril 2015

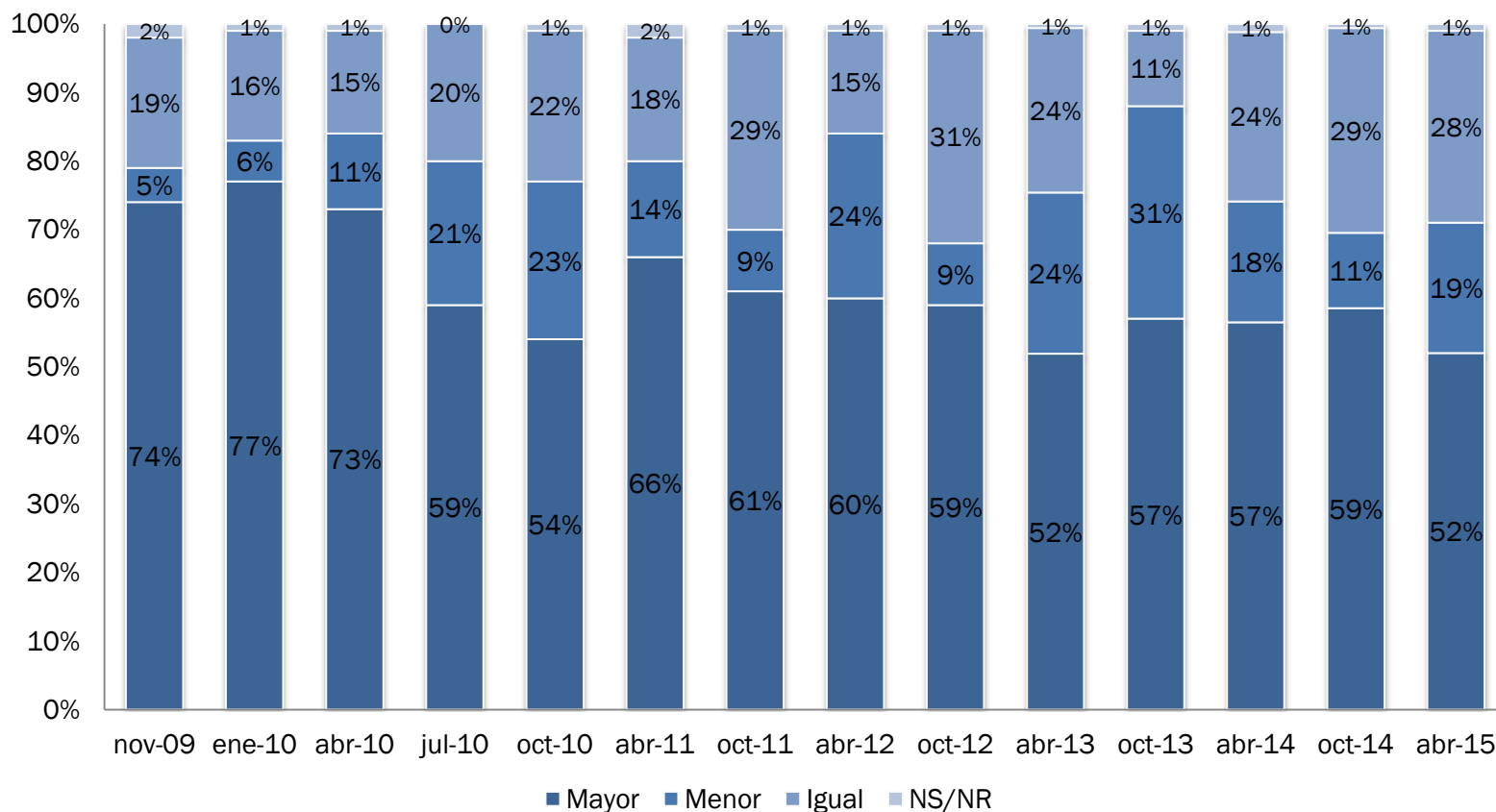

Fuente: EDPE - Área de Encuestas Económicas, BCCR

Cuadro 4
Comportamiento esperado de la producción al cierre del 2015 con respecto al año 2014
según industria. Abril 2015

Industria	Mayor (%)	Igual (%)	Menor (%)	NS/NR	Total (%)	Balance
Agricultura, silvicultura y pesca	57	16	27	0	100	30
Explotación de minas y canteras	33	34	33	0	100	0
Manufactura	59	25	15	1	100	44
Construcción	53	17	29	1	100	24
Comercio y hoteles	59	28	13	0	100	46
Transporte, almacenaje y comunicaciones	54	29	17	0	100	37
Bienes inmuebles	50	39	11	0	100	39
Servicios comunales, sociales y personales	51	35	13	1	100	38
Otros servicios prestados a empresas	55	28	15	2	100	40
Total	52	28	19	1	100	33

Fuente: EDPE - Área de Encuestas Económicas, BCCR

Cuadro 5

Factores positivos y negativos que explican la expectativa de producción al cierre del 2015.

Abril 2015

Factores Positivos	%	Factores Negativos	%
Situaciones propias de la empresa	23.0	Condiciones del mercado	17.0
Clientes y mercados	12.1	Políticas del gobierno y plan fiscal	14.9
Proyectos, contrataciones, licitaciones	11.7	Proyectos, contrataciones, licitaciones	13.8
Condiciones del mercado	11.3	Situaciones propias de la empresa	10.6
Producción o ventas	9.9	Clima	7.4
Precios	7.1	Producción o ventas	6.4
Inversión	5.0	Demanda/ Oferta	5.3
Demanda	4.3	Inversión	4.3
Exportaciones e importaciones	2.1	Consecuencia de la crisis	3.2
Clima	2.1	Clientes y mercados	3.2
Tipo de cambio	1.8	Situación económica	3.2
Situación económica	0.7	Exportaciones e importaciones	2.1
Consecuencia de la crisis	0.4	Salario	2.1
Efecto de la inflación	0.4	Empleo	1.1
Políticas del gobierno y plan fiscal	0.4	Enfermedades	1.1
Empleo	0.4	Otros	1.1
Crédito	0.4	NS/NR	3.2
Situaciones coyunturales	0.4		
Otros	1.4		
NS/NR	5.1		
Total	100	Total	100

Fuente: EDPE - Área de Encuestas Económicas, BCCR

Gráfico 4
EDPE. Tasa de variación promedio de la expectativa de precios y costos .
Setiembre 2009-abril 2015

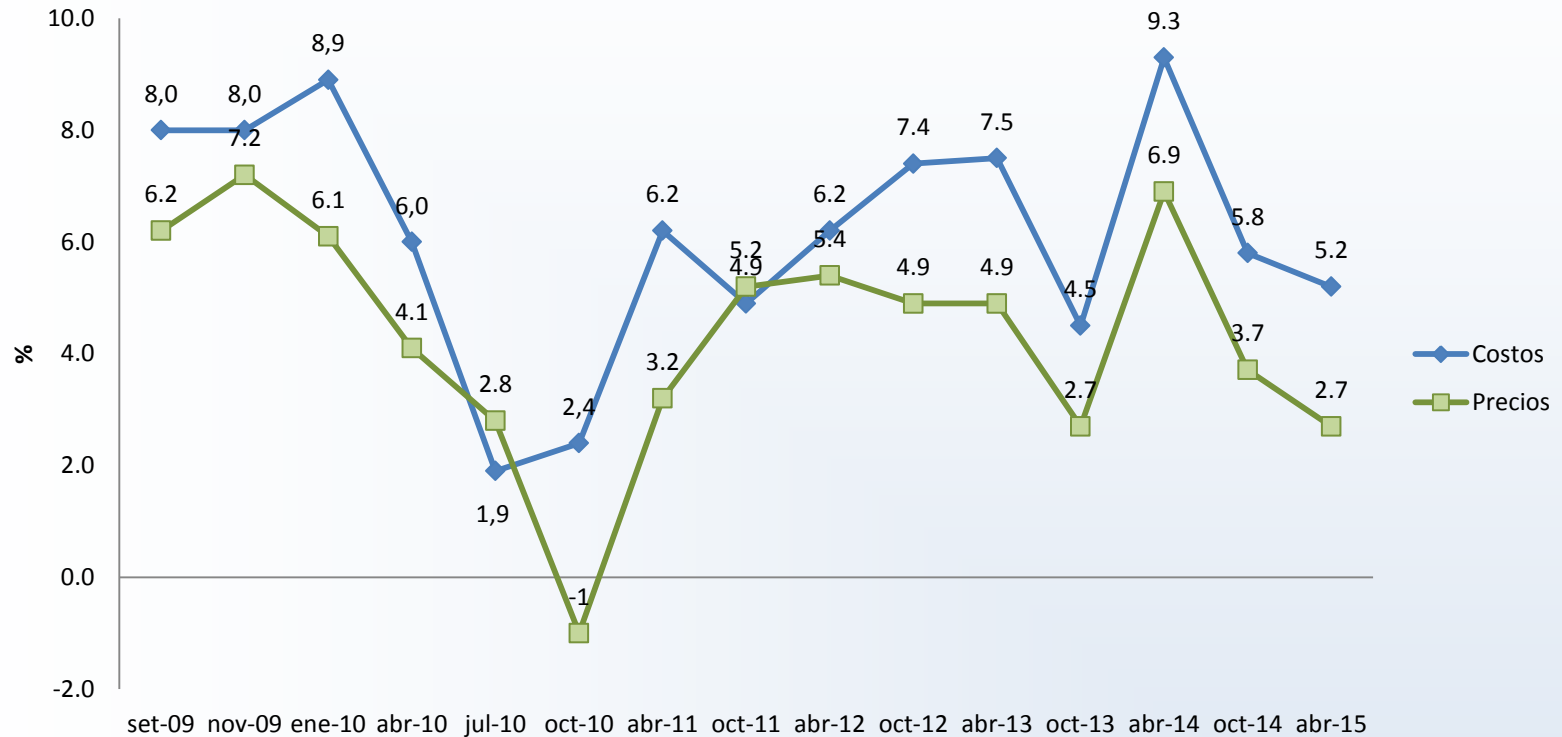

Fuente: EDPE - Área de Encuestas Económicas, BCCR

La expectativa de precios y costos para el 2015 según esta encuesta disminuyeron en 4,1 y 4,2 p.p., respectivamente, comparado con las respuestas de la encuesta realizada en abril 2014.

Cuadro 6

**EDPE. Comportamiento esperado del empleo para 2015 con respecto al 2014 según industria.
Abril 2015.**

Industria	Mayor (%)	Igual (%)	Menor (%)	NS/NR	Total (%)	Balance
Agricultura, silvicultura y pesca	32	61	7	0	100	25
Explotación de minas y canteras	11	56	33	0	100	-22
Resto de Manufactura	27	58	15	0	100	12
Construcción	29	36	33	2	100	-4
Comercio y hoteles	28	65	7	0	100	21
Transporte, almacenaje y comunicaciones	24	63	11	2	100	13
Bienes inmuebles	17	61	17	5	100	0
Servicios comunales, sociales y personales	19	75	6	0	100	13
Otros servicios prestados a empresas	30	53	17	0	100	13
Total	24	59	16	1	100	8

Fuente: EDPE - Área de Encuestas Económicas, BCCR

Cuadro 7

EDPE. Nivel de inventario actual de las empresas según materia prima y producto terminado para las industrias de manufactura y comercio. Abril 2015.

Materia Prima	Manufactura		Comercio ^{1/}	
	Cantidad	%	Cantidad	%
Materia Prima				
Desacumuló	20	24.7		
Se mantuvo	36	44.4		
Acumuló	15	18.5		
NS/NR	10	12.4		
Total	81	100.0		
Producto Terminado				
Desacumuló	23	28.4	19	20.9
Se mantuvo	32	39.5	35	38.5
Acumuló	17	21.0	28	30.8
NS/NR	9	11.1	9	9.8
Total	81	100.0	91	100.0

^{1/} A las empresas dedicadas al comercio, solamente les corresponde el inventario en producto terminado.

Fuente: EDPE - Área de Encuestas Económicas, BCCR

Gráfico 6
EDPE. Calificación de la acumulación o desacumulación de inventarios
en la industria de la manufactura para la materia prima y el producto terminado.
Abril 2015.

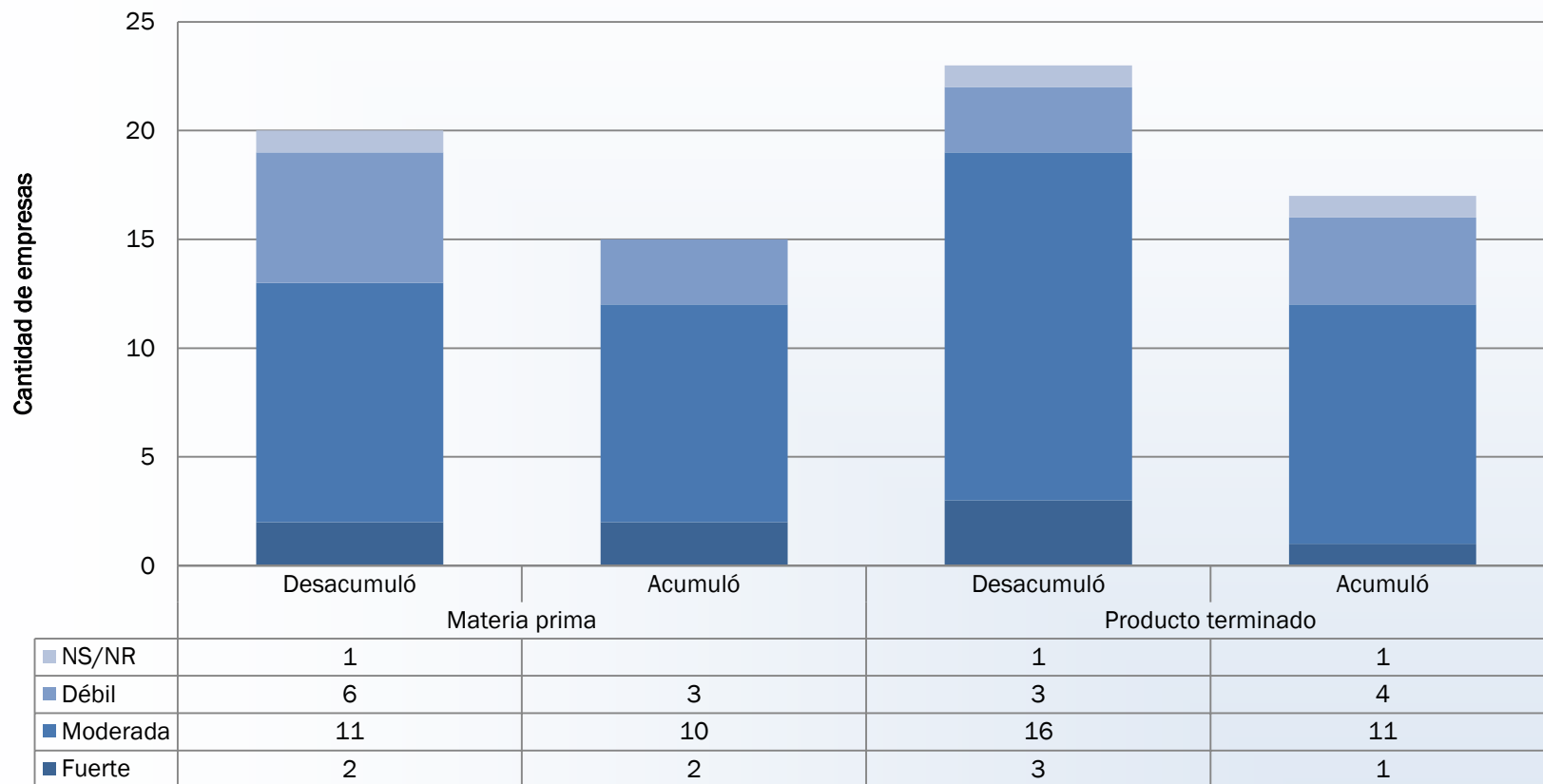

Fuente: EDPE - Área de Encuestas Económicas, BCCR

Gráfico 7

EDPE. Calificación de la acumulación o desacumulación de inventarios en la industria del comercio para el producto terminado. Abril 2015.

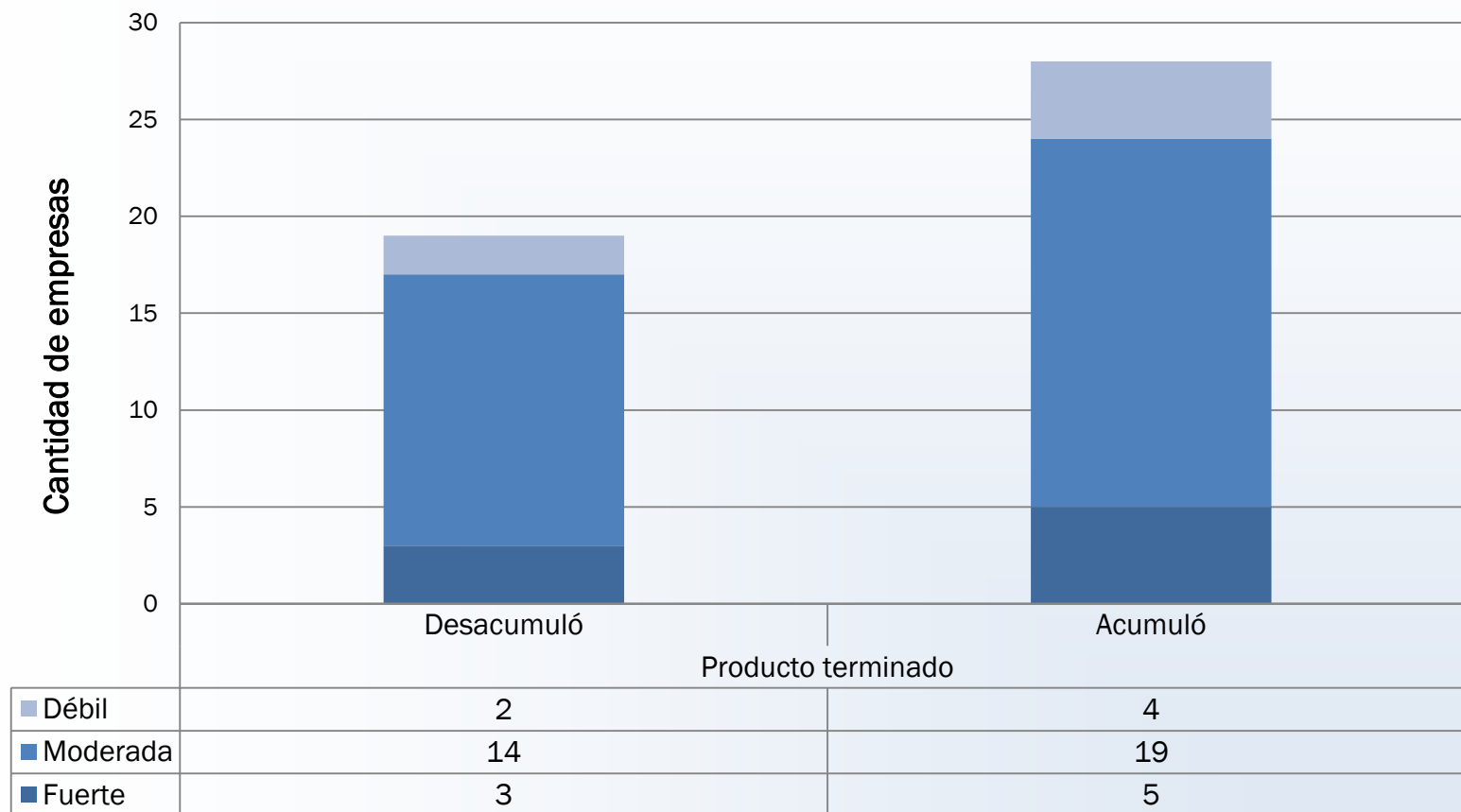

Fuente: EDPE - Área de Encuestas Económicas, BCCR

Cuadro 8
Resultados para los establecimientos financieros
Abril 2015

	Total de encuestados	14
	Total de respuestas	11
	Porcentaje de respuesta	79%
1. Crédito		%
<i>a. crecimiento esperado de cartera crediticia en el 2015 respecto al 2014:</i>		
	En colones	14,0
	En dólares	15,1
<i>b. crecimiento esperado de la captación en el 2015 respecto al 2014:</i>		
	En colones	15,6
	En dólares	14,7
<i>c. crecimiento esperado del endeudamiento externo en el 2015 respecto al 2014:</i>		
	En colones	0,8
	En dólares	3,5
2. Nivel de la Tasa Básica Pasiva al cierre del año 2015:		7,5
3. Expectativas del empleo para el 2015 respecto al 2014:		%
	Mayor	22
	Menor	11
	Igual	67
	NR	0
4. Estimación de la variación del empleo para el 2015:		1,4

División Económica

Resultados de la “Encuesta de desempeño y perspectiva empresarial” (EDPE), Abril 2015

Octubre, 2015